AROOM ja MAITSE ühes tassitäies CORDYCAFE’s!

Naturaalset kohvi täiustavad: korditseps, gojimarjad, läikvaabik ja ženšenn

CORDYCAFE – MIS SEE ON?

CordyCafe = lahustuv kohv
korditsepsi, gojimarjade,
läikvaabiku ja ženšenniekstraktiga

Lihtne valmistada, toodetud kvaliteetsetest ubadest:
Robusta (80%) ja Arabica (20%)

TIENS

CORDYCAFE – MILLAL SA SEDA VAJAD?

- Uni jäi taaskord lühikeseks?
- Soovid, et mõte paremini töötaks?
- Energiapuudus?
- Juba hea kohvi lõhn aitaks sul stressi vähendada?
- Tahaksid rõõmsamas tujus olla?
- Oleks hea end ka veidi sportlikumana tunda?
- Tahaksid maitsva joogiga hetkeks aja maha võtta?
- Mis siis aitaks?

Tee endale kohe tassitäis **CordyCafe'd**!

ROBUSTA kohvioad

- Lääne-Aafrika = ubade päritolupiirkond
- Kõrgem kofeiinisisaldus (kaks korda rohkem kui Arabicas)
- Sisaldab võimsat anioksüdanti klorogeenhapet
- Robustat hindavat espressosõbrad
- Hõrk ja veidi mõrkjas maitse

TIENS

ARABICA kohvioad

- Kasvatatud enam kui 1000 aastat
- Vähem kofeiini kui muudes kohvisortides
- Maheda ja vähemõrkja maitsega
- Arabica = sünonüüm kvaliteetseimale kohvile
- **Etioopia** = ubade päritolumaa
- Maailma ainulaadseim kohvisort

TIENS

KOFEIIN – MIS SEE ON

- Aitab keskenduda
- Aitab ärksamaks muuta
- Aitab suurendada jõudlust ning vähendab treenimiseks vajalikku pingutust

TIENS

KORDITSEPS – MIS SEE ON?

Hiina kedristõlvik e korditseps

- Seen, mis kuulub perekonda *Clavicipitaceae*
- Kasvab Tiibeti Alpialadel
- Hiina taimemeditsiinis viimased 1200 aastat peetud **”imeseeneks”.**

TIENS

KORDITSEPS – PEAMISED AKTIIVAINED

KORDITSEPS

KORDITSEPTIIN

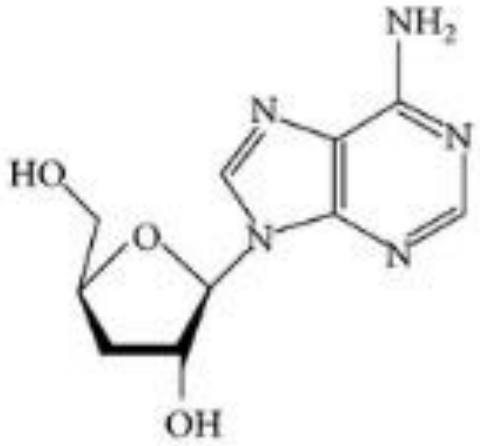

ADENOSIIN

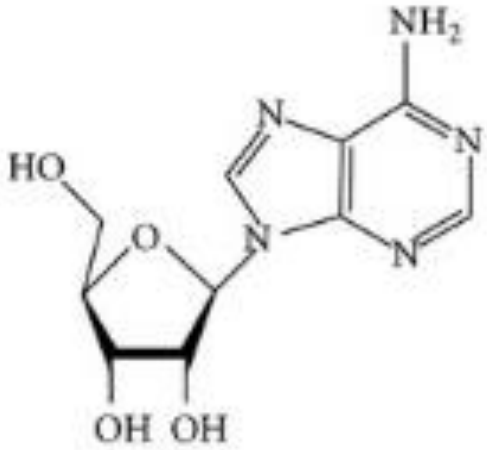

Muud aktiivained:

- polüsahhariidid
- korditseptiinhape
- vitamiinid A, B, C, E
- 16 hapet
- superoksiidi dismutaas
- tsink
- seleen
- magneesium
- raud
- kaalium

TIENS

KORDITSEPS HIINA TAIMEMEDITSIINIS

- Hiina taimetarkade seas kõrges hinnas
- Tööstuslikult kasvatatud kultuurid sisaldavad aktiivaineid järgnevates kontsentratsioonides: adenosiin 1500-3700 (µg/g), korditseptiin 100-4000 (µg/g).

Korditseps sisaldab polüsahhariide, D-mannitooli, steroole, A-, B-, C- ja E-vitamiine, 16 aminohapet ja mineraale (näiteks kaaliumi, rauda, magneesiumi, tsinki, seleeni).

TIENS

GOJIMARJA EKSTRAKT

- Gojimarja on kasutatud **Aasias** enam kui 2000 aastat traditsioonilise meditsiini ravimtaimena, see on üks **toitainerikkamaid** vilju maailmas!

- Gojimarjad on ühed **tugevaimad antioksüdandid**. Need sisaldavad 18 aminohapet, C-vitamiini, B-vitamiine, küllastumata rasvhappeid, mikro- ja makroelemente ja flavonoide.

- Gojimarjad sisaldavad ka **zeaksantiini** (karotenoidi, mis **neutraliseerib vabu radikaale**, kaitseb **silmi** ja ennetab vanusega seotud **kollatähni kärbumist**) ning looduslikke rasvlahustuvaid taimepigmente, mida inimekha saab ainult toiduga.

Gojimarjaekstrakt annab seega kohvijoogile ainukordse toime ning sellise joogi pakkumine armsatele inimestele on kena žest. Loodust jagades jagame parimat.

TIENS

LÄIKVAABIKU EKSTRAKT

Läikvaabik kasvab paljudes **Aasia** kuumades ja niisketes piirkondades ning seda on **meditsiinis kasutatud 4000 aastat.**

- Hiina taimemeditsiinis nimetatakse seda “**surematuse seeneks**”.
- Aitab säilitada vere normaalset LDL-kolesterooli taset.
- Toetab vereringe tervist.
- Sisaldab rohkesti vitamiine ja mineraale, sealhulgas rauda, magneesiumi, kaltsiumi, tsinki, vaske, mangaani ja germaaniumi. Eriti kasulik on läikvaabiku polüsahhariidide (beetaglükaanide) ja triterpeenide sisaldus, kuna need on kaasaegses meditsiinis olulised toimeained.

TIENS

ŽENŠENNI EKSTRAKT

- Ženšenn on üks vanimaid Hiina taimemeditsiinis kasutatavaid taimi, mis on tänu oma kasulikele omadustele leidnud koha ka läänemaailmas.
- **Kuulub nö adaptogeenide hulka –** see on alternatiivmeditsiinist üle võetud mõiste.
- Adaptogeenidest hakati rääkima 1947. aastal, mil vene teadlane Nikolai Vassiljevitš Lazarev kasutas antud mõistet mõnede ainulaadsete omadustega ainete kirjeldamiseks.
- Nagu mõiste viitab, on adaptogeen aine, mis aitab kehal keskkonnatingimustega kohaneda.
- Hetkel peetakse adaptogeenseteks taimedeks neid, mis normaliseerivad inimorganismi funktsioone, kuid ei stimuleeri keha üle ega blokeeri selle talitlust, toimides pigem toonikutena.
- **Ženšennijuur sisaldab rohkesti vitamiine ja mineraale ning on seega igapäevasele tervislikule toidule ideaalseks lisandiks.**

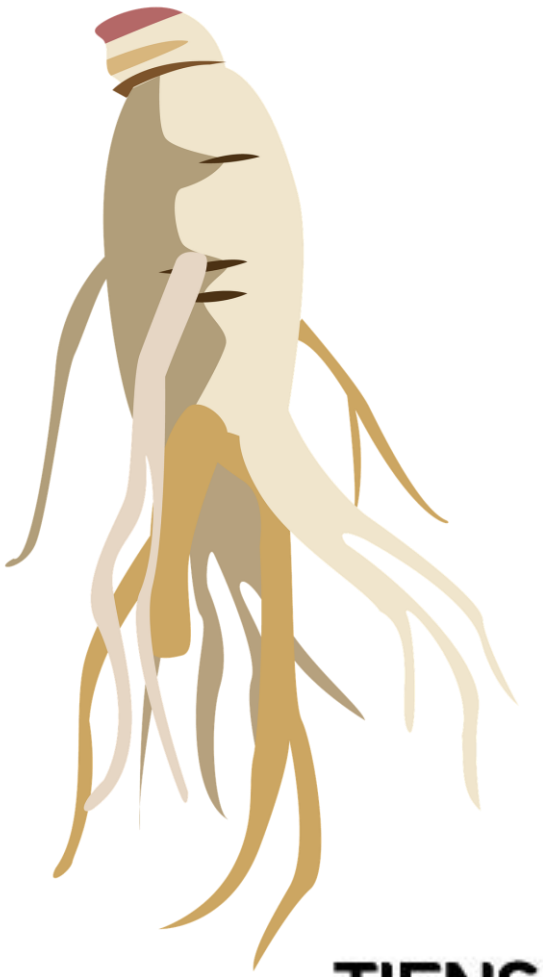

TIENS

CordyCafe toetab

- heaolu
- enda ja lähedaste eest hoolitsemist
- elu nautimist
- toitumist

Just seda ja veel palju enamat saad **aromaatsest ja maitseküllasest kohvijoogist.**

TIENS

CordyCafe

AKTIIVAINED	2 kotikeses
Lahustuv kohv	*4110 g*
- kofeiini	*- 144 mg*
Korditsepsipulbrit	*0,200 g*
- adenosiini	*- 1,2 mg*
Gojimarja ekstrakti	*0,100 g*
Läikvaabiku ekstrakti	*0,040 g*
Ženšenni ekstrakti	*0,040 g*

Soovituslik päevane kogus:
- sega 1 kotike tassitäies (150-200 ml) kuumas vees (80-100 °C)
- Joo 1-2 tassi päevas

Sisu: 12 kotikest x 16 g

TIENS CORDYCAFE

Alusta päeva energiliselt!

Lae oma keha VÕIMSA TASSITÄIEGA!

TIENS